

**RIDUTTORE MZ-827F
 GEARBOX MZ-827F
 FRESA GL
 ROTARY TILLER GL**

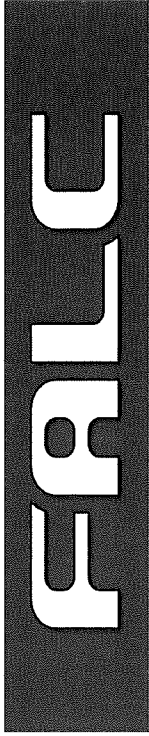
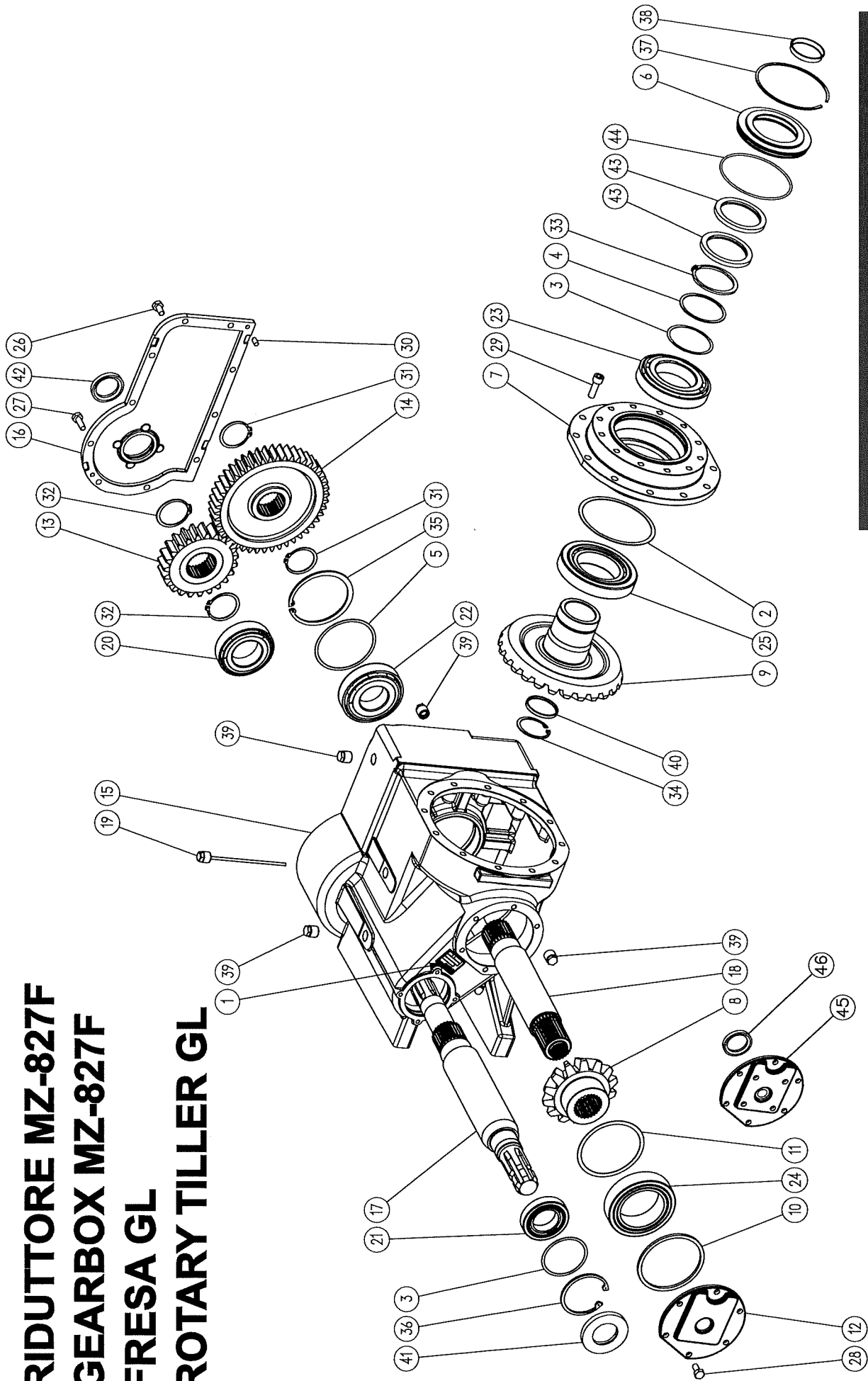

TAV.1168

Falc	Tavola Ricambi Parts Book	Riduttore MZ-827 F Gearbox MZ-827 F
pag.1	n. 1168 05/2023	Fresa GL Rotary tiller GL

Pos. Fig.	Codice Item #	Descrizione Description
----------------------	--------------------------	------------------------------------

Pos. Fig.	Codice Item #	Descrizione Description
	90.0.067	Riduttore MZ 827 F Cod. Comer 9.827.00.10
		Gearbox MZ 827 F Item # Comer 9.827.00.10
2	0.309.7500.00	Spessore registro 135.5x149.5
3	0.702.7500.00	Spessore registro 80.3x89.7
4	0.702.7520.00	Spessore registro 80.3x89.7x2
5	0.719.7500.00	Spessore registro 108.0x118.0
6	0.733.1317.00	Coperchio per paraolio
7	0.733.1323.00	Flangia di uscita
8	0.733.6005.00	Pignone conico z=14 m=9.34
9	0.733.6006.00	Corona conica z=26 m=9.34
10	0.733.7114.00	Distanziale 117x129.7x4.9
11	0.733.7500.00	Spessore regflangia istro 129.5x115
12	0.821.1706.00	Coperchio chiuso
13+14	A.826.502	<u>STANDARD:</u> Coppia Ingranaggi 27/43 – al rotore 290 g/min
	A.826.501	<u>A RICHIESTA:</u> Coppia Ingranaggi 30/39 – al rotore 355 g/min
	A.826.500	Coppia Ingranaggi 23/46 – al rotore 231 g/min
	A.827.500	Coppia Ingranaggi 21/49 – al rotore 198 g/min
		<u>STANDARD:</u> Pair of Gears 27/43 – 290 Rotor RPM
		<u>OPTIONAL:</u> Pair of Gears 30/39 – 355 Rotor RPM
		Pair of Gears 23/46 – 231 Rotor RPM
		Pair of Gears 21/49 – 198 Rotor RPM
15	0.827.0301.00	Scatola
16	0.827.1300.00	Coperchio cambio
17	0.827.2000.00	Albero passante entrata 1 3/4
18	0.827.3000.00	Albero intermedio
19	0.827.7100.00	Tappo carico-sfiato-livello olio 1/2
20	06.1.012	Cuscinetto a rulli conici 32212
21	06.1.030	Cuscinetto a rulli conici 30210
22	06.1.023	Cuscinetto a rulli conici 30311
23	06.1.045	Cuscinetto a rulli conici 30216
24	06.1.055	Cuscinetto a rulli conici 33017
25	06.1.036	Cuscinetto a rulli conici 30217
26	01.0.152	Vite TE M10 L=20 tf
27	01.0.155	Vite TE M10 L=30 tf
28	8.1.1.01719	Vite TE M10 L=22 tf ZINCATA
		GALVANIZED
29	8.1.2.01704	Vite TCEI M12 L=35 cl 12.9
30	8.4.6.01606	Spina cil. rif. temp. A8x18
31	05.0.023	Seeger per esterni Ø55 - UNI 7435
32	8.5.1.00602	Seeger per esterni Ø58 - UNI 7435
33	05.0.047	Seeger per esterni Ø80 s=4 - UNI 7436
34	05.1.001	Seeger per interni Ø62 - UNI 7437
35	05.1.005	Seeger per interni Ø120 - UNI 7437
36	8.5.2.01886	Seeger per int. Ø90 s=4 - UNI 7438
37	8.5.3.01381	Anello di spallam. per alloggiamento sb143
38	8.6.0.02073	Sottotappo d=62
39	8.6.5.00203	Tappo conico esagono esterno ½" gas
40	8.7.0.01359	Cappello di chiusura 62x7
41	8.7.1.01107	Anello tenuta labbro parapolvere 50x90x10

Falc	Tavola Ricambi Parts Book	Riduttore MZ-827 F Gearbox MZ-827 F
pag.2	n. 1168 05/2023	Fresa GL Rotary tiller GL

Pos. Fig.	Codice Item #	Descrizione Description
----------------------	--------------------------	------------------------------------

42	8.7.1.01307	Anello tenuta labbro parapolvere 45x62x8	Seal ring with dust lip 45x62x8
43	8.7.1.02084	Anello tenuta labbro parapolvere 80x100x7/8	Seal ring with dust lip 80x100x7/8
44	8.7.6.01847	OR 132.94x3.53	O-ring 132.94x3.53
45	0.821.1704.00	Coperchio aperto – per Pompa	Cover for pump
46	07.0.133	Anello tenuta labbro parapolvere 35x52x7	Seal ring with dust lip 35x52x7